

14/15 ottobre 2022

Il corso è costituito da **1 seminario** teorico-pratico, per un totale di **2 giornate dalle ore 9:00 alle ore 18:30**.

Il seminario si terrà a Cesena e vedrà come relatore:



Dott. Alessandro Carrafiello

Medico chirurgo, specialista in odontostomatologia master in posturologia presso l'università di Pisa. Perfezionato in ortodonzia Invisalign presso l'Università di Varese. Direttore del laboratorio posturale OP in Reggio Emilia presso il quale Eptamed testa posturalmente i propri equilibratori e dalla collaborazione è nato anche il modello Genius. Primo in Italia, ha sperimentato e pubblicato, come associare dispositivi funzionali a tecniche ortodontiche quali allineatori e minitubes (OP system).



Sede del corso: Via Saiano, 502 Cesena - FC

MODALITÀ DI ISCRIZIONE

Inviare copia del pagamento effettuato unitamente alla scheda d'iscrizione compilata in ogni sua parte alla segreteria: **commerciale@eptamed.com**

SCHEDA DI ISCRIZIONE

Cognome

Nome

Indirizzo

Città

Cap Provincia

Telefono

Cellulare

Codice fiscale

Partita IVA

Laurea in

Specializzazione

Iscr. Ordine dei Medici nr

Provincia di

Mail

Treatmento dei Dati Personali (GDPR – Regolamento Generale sulla Protezione Dati e del D.Lgs. 101/2018).

La partecipazione al corso di formazione, richiede un esplicito consenso al trattamento dei dati personali, da parte di Eptamed SRL.

E' facoltativo il consenso al trattamento dei dati per finalità commerciali.

Il trattamento dei dati avverrà con la massima riservatezza e nel pieno rispetto di quanto stabilito dalla Legge sulla tutela dei dati personali.

Le sarà garantito, in ogni momento, l'esercizio dei diritti previsti dalla Legge.

Data

Firma

In caso di impossibilità a partecipare, la quota pagata non potrà essere rimborsata, ma sarà possibile ripetere il corso durante la prima data utile.

Le agevolazioni che sono comprese nella quota di iscrizione saranno attivate all'inizio del corso e del pagamento totale della quota.

CORSO DI ORTODONZIA BIOFUNZIONALE



Equilibratori, allenatori e minitubes T-functional per terapie integrate ed innovazione

14/15
Ottobre 2022



Produzione made in Italy di equilibratori dentali

Numero Verde
800-587733

INFORMAZIONE E COSTI D'ISCRIZIONE

L'ISCRIZIONE È APERTA AI SOLI MEDICI DENTISTI

QUOTA DI PARTECIPAZIONE

1650,00€ + IVA 22% (Tot. 2013,00€)

Sconto speciale: -50% per chi si è laureato da meno di 4 anni

La quota comprende:

- certificato in ortodonzia biofunzionale
- crediti formativi : 45 ECM
- un'arcata di T-functional in omaggio
- materiali di uso tyodont, set di minitubi, archi e materiali di cementazione.

IL CORSO È A NUMERO CHIUSO, IN CASO DI SOVRANNUMERO FARÀ FEDE LA DATA DEL BONIFICO.

COORDINATE BANCARIE DOVE ESEGUIRE IL BONIFICO IBAN:

IT81Ho854223900094000154781

Intestatario: EPTAMED S.R.L.

Banca: BANCA SVILUPPO S.p.a.

Causale: Corso di ortodonzia biofunzionale

Hotel consigliati:

Hotel Casali - T. +39.0547 22745

Agriturismo Castrum Saiani - T. +39.346.6026728

Suite Sasaral - T. +39.3894273446

Agricola - T. +39.0547 326301

CORSO DI FORMAZIONE TEAM EPTAMED PROGRAMMA PRINCIPALE:

PROGRAMMA

- OP system
- Elementi di anatomia funzionale e biomeccanica craniale
- Cranio e classi dentali
- Concetti pratici di posturologia applicata alla pratica odontoiatrica
- La nuova biomeccanica rotazionale
- Libertà e movimento nella biomeccanica craniale
- La tecnica OP, dispositivi equilibratori Eptamed associati alla ortodonzia con allineatori
- Analisi delle asimmetrie visive e con OP analysis.
- La progettazione degli allineatori nel rispetto della biomeccanica e dello schema cranico rilevato.
- Le principali modifiche al G4 per facilitare, accelerare l'ortodonzia e affrontare le lesioni fisiologiche (strain verticali, torsioni o side bending rotation)
- Tecniche miofunzionali di supporto e osteopatia.
- Casistica OP system ed esempi di trattabilità
- La tecnica con T-functional
- Uso dei minitube, caratteristiche e tecniche di adesione
- Principi di rispetto biologico
- I principali movimenti dentali in accordo alla biomeccanica rotazionale: estrusione, intrusione, torque differenziale, espansione, modifica delle Spee con T-functional e G4 modificati.
- Principi ed esempi

Cos'è il T-functional?

T-functional è l'ultimo sistema di ortodonzia clinicamente testato dove, l'arco di metallo rimane e il bracket viene sostituito da un mini-tube. Estetico, confortevole, non interferente su funzionalità e propiocezione della bocca, più igienico e tollerante per il paziente. Il suo speciale design, consente l'applicazione del torque e la low friction assoluta lascia libero il sistema delle suture craniche.

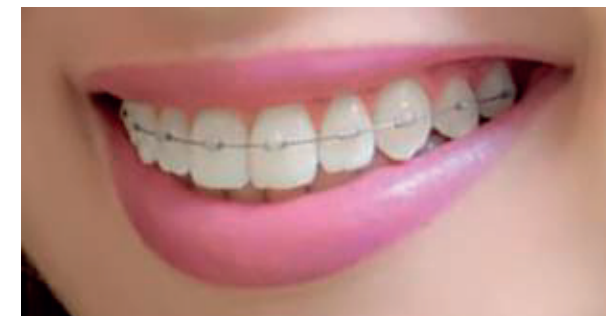

**PER MAGGIORI
INFORMAZIONI:
info@eptamed.com**

T-functional

Numero Verde
800-587733